

VOTE CHAPA

2

OPOSIÇÃO UNIFICADA
ALTERNATIVA DEMOCRÁTICA

NADA SERÁ COMO ANTES



**DIA 08 DE DEZEMBRO,
VOTE PELA MUDANÇA**

IMPORTANTE VITÓRIA DA CATEGORIA: A DESTITUIÇÃO DE CHAGAS E SUA TURMA

Após conduzir três eleições cometendo todo tipo de manobras, truculências e não respeitar a decisão soberana do funcionalismo que elegeu a CHAPA 2, Chagas e sua turma foram DESTITUÍDOS da direção do sindicato. Segundo o juiz que botou para fora a diretoria golpista, "mesmo que ainda não haja prova cabal nos autos para demonstrar que as fraudes verificadas no 3º pleito tiveram origem na Chapa 1, há prova bastante de que as nulidades havidas nos pleitos anteriores foram causadas por condutas praticadas pela atual diretoria".

A turma de Chagas/CUT foi a responsável pelos nomes falsos (votos fantasmas!) na lista de eleitores da primeira eleição e pelo sumiço da urna 22 na segunda eleição. Apesar disso, teve a cara de pau de nos acusar dos atos que ela mesma praticou, respondeu processo por calúnia e difamação feitas contra servidor público durante a segunda eleição e segue sob investigação em relação às fraudes cometidas com RGs falsos na terceira eleição!

AS "ARMAÇÕES ILIMITADAS" DA TURMA DE CHAGAS/CUT SEGUEM A TODO VAPOR

Desgastado, Chagas desistiu de concorrer como candidato a presidente e ficou na suplência da diretoria executiva. Puro jogo de cena!!! Essa é mais uma manobra para continuar controlando o sindicato nos bastidores e voltar a encabeçar a diretoria mais à frente! Com sua turma de destituídos, segue concorrendo à reeleição com o apoio do governo Marinho/ PT e de grupos políticos que querem fazer do sindicato uma ferramenta permanente de terceiro turno das eleições para prefeito.

A Junta Governativa, que tem entre seus membros gente que foi da comissão eleitoral conivente na anulação ilegal da primeira eleição e tem como "presidente" uma pessoa que ocupou cargo de confiança no governo Marinho, convocou eleição para APENAS UM DIA (8 de dezembro), com 10 urnas fixas a funcionar das 8h às 18h! Isso sem contar terem passado por cima do estatuto do sindicato para elegerem uma comissão eleitoral sob controle da chapa 1...

O esquema montado dificulta que os funcionários da ativa votem, pois estão em horário de trabalho e a distância até os locais das urnas inviabiliza a livre participação. Profissionais da educação, da saúde e guardas civis, que muitas vezes cumprem dois, três turnos de trabalho terão de assumir atrasos e eventuais descontos para exercerem um direito básico que está sendo novamente obstruído em prol da turma de Chagas/CUT.

AS FALCATRUAS PODEM SER AINDA PIORES

A situação é tão escandalosa que o processo movido pelo Ministério Público do Trabalho contra a diretoria destituída está estimado em 2 MILHÕES DE REAIS!!! Isso porque existem denúncias e delações gravíssimas envolvendo não apenas fraudes eleitorais, como também crimes contra o patrimônio do sindicato, desvios, irregularidades com precatórios e enriquecimento ilícito.

Em se comprovando tais denúncias, estaremos diante de uma "Lava a Jato" do movimento sindical, ficando claros os motivos de as assembleias de prestação de contas serem costumeiramente feitas na calada da noite, sem ampla divulgação; Ficaria explicado também os motivos de tantas manobras e fraudes no processo eleitoral.

FALE CONOSCO:

11 98660-3299

Whatsapp da
Oposição

oposicaounificada.sbc@gmail.com

VOTE CHAPA 2 - OPOSIÇÃO UNIFICADA

AS COISAS MUDAM QUANDO VOCÊ MUDA!!!

Diretoria Executiva

Marcelo Siqueira
Diretor Escolar - SE



Presidente

José Francisco
(Cubano) - GCM



Vice-Presidente

Rosemeire Foltran
Psicóloga - SE



Secretária Geral

Rosa Delgado
Diretora Escolar - SE



Finanças

Ana Maria
Terapeuta Ocup. - SE



Assuntos Jurídicos

Fernando Tolentino
Aux. de Educação - SE



Organização de
Base e Sindicalização

Suplentes da Diretoria Executiva



Luciano Melo
Aux. de Educação - SE



Leni Alzira
Orientadora Ped. - SE

Sidney Motta
GCM



Formação Sindical

Juciney de Souza
Aux. de Limpeza - SE



Relações de Trabalho

Maria Rita
Aux. Enfermagem - SS



Saúde Ocupacional e
Segurança do Trabalho

Juliana Melo
Professora - SE



Comunicação

Maíra Assunção
Aux. de Educação - SE



Políticas Sociais,
Esporte, Cultura,
Lazer e Eventos



Vanda Apolinario
Coordenadora Ped. - SE



Marco Antônio
(Pezão) - SU Apos.

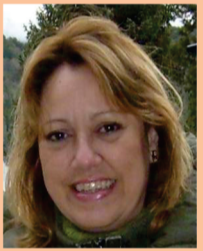

Sandra Oliveira
Bibliotecária - SE

VOTAR NA CHAPA 2 EM DEFESA DA CATEGORIA

Precisamos dar um basta às "armações ilimitadas" da chapa cutista! Não podemos abaixar a cabeça e aceitar calados! Exigimos da junta governativa, da comissão eleitoral (e da justiça se for preciso) que as urnas passem nos locais de trabalho e em horários que os filiados estão trabalhando! Mas não existem garantias, porque apesar dos esforços exemplares do Ministério Público do Trabalho, a CUT possui muita influência no judiciário e os juízes nem sempre compreendem as demandas dos trabalhadores.

Também não basta demonstrar indignação e reclamar das condições de votação. Se você realmente deseja mudanças e não quer deixar tudo na mesma precisa VOTAR NA CHAPA 2 - OPOSIÇÃO UNIFICADA. Mesmo que as condições de coleta de voto não sejam alteradas, faça um esforço, negocie saídas, assumo o atraso se for preciso para que possamos enterrar de vez este histórico de golpes, fraudes e manobras nas eleições do nosso sindicato. VEJA OS LOCAIS DE VOTAÇÃO NA PÁGINA 4. As "armações ilimitadas" da chapa cutista não são suficientes para derrotar a categoria quando os servidores se organizam e se mobilizam para mudar os rumos da história. É POSSÍVEL MUDAR! DEPENDE DE VOCÊ, DA SUA ATITUDE!!! Apoie, vote e conquiste votos para a CHAPA 2! Juntos, construiremos um Sindserv que lute pelos interesses dos servidores públicos e represente a todos, independente de partidos políticos, governos e centrais sindicais pelegas!

Conselho Fiscal



Cristiano Dutra
Aux. de Educação - SE



Cleide Costa
Professora
Ed. Especial - SE

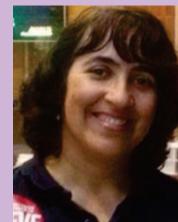

Cecília Maria
Professora - SE

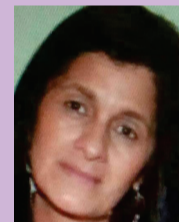

Leila Fátima
Professora - SE



Maria Inês
Psicóloga Apos.

Suplentes do Conselho Fiscal



Célia Maia
Professora
EJA - SE



Márcia Pereira
Aux. Enfermagem
Apos. - SS



Simone Grilo
Professora
EJA - SE



Kátia Benites
Professora - SE



Jaci da Rosa
Zeladora Esc. - SE

«São tão fortes as coisas
Mas eu não sou as coisas
E me revolto"
(Carlos Drummond de Andrade)

+ REPRESENTATIVA + FORTE + UNIDA

Conselho Consultivo



Sônia Conti
PGM/Finanças



Melinda Esteves
Ass. Social - SEDESC



Severino da Silva
(Boca) - Coveiro



Maria Ferreira
(D. Santa)
Aposentada - SU

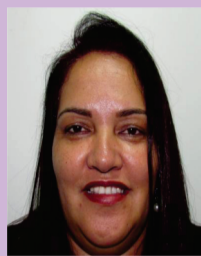

Janete da Silva
Recepcionista - SS



Carlos Henrique
(Cacá) - Aux.
Judicial



Cláudio Lizias
Professor - SE



Denise Haruyo Ikeda
Faculdade de
Direito - SE



Carlos Alves
GCM



Valdir de Marcos
Bibliotecário - SE



Alzira Imaculada
Orientadora Ped. - SE



Ely Waisberg
Of. Jurídico
PGM - Apos.



Lucimar Amaral
Professora
Ed. Especial - SE



Carlos Ramos
Ajudante Geral
Esportes



Vera Lúcia
Ass. Social
Aposentada

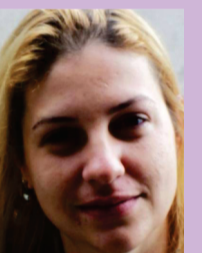

Daniela Carbone
Recepcionista - SS



Mihoko Arika
Diretora Escolar -SE
Aposentada



Maria Ap. Ponciano
Dinato - Professora
SE

HORA DE MUDAR: LUTAR CONTRA A RETIRADA DE DIREITOS E A CORRUPÇÃO

Os trabalhadores e a juventude brasileira têm bradado nos quatro cantos do país contra a corrupção praticada por políticos, governantes e empresários. Ninguém aguenta mais ver tanta corrupção e roubalheira para tirar vantagens pessoais e se manter no poder a todo custo e dizendo ser representante do povo. Enquanto isso, nosso próprio sindicato foi transformado num antro com indícios de corrupções, desvios de verbas e manobras sujas. A classe trabalhadora, em especial os servidores públicos, estão sob forte ataque e mais do que nunca é preciso unir e organizar a categoria, o que só será possível com uma direção livre da influência da CUT e das demais centrais sindicais pelegas e governistas. O governo de Michel Temer (PMDB) aprofunda e acelera os projetos que já vinham sendo implementados pela gestão de Dilma Roussef (PT), promovendo um dos maiores ataques aos direitos sociais, trabalhistas e previdenciários da história do país. O futuro dos serviços públicos está sob grave risco com a PEC 55 (antiga 241) que retira ainda mais recursos da educação e da saúde, aprofunda o desmonte da previdência e o corte de direitos trabalhistas, precarizando ainda mais as nossas vidas e da juventude. Esse pacote de maldades congela o orçamento dos serviços públicos por 20 anos e as consequências imediatas desses cortes.

CHAPA 2: SINDICATO INDEPENDENTE, REPRESENTATIVO E DE LUTA

Durante o governo Dilma, a diretoria destituída e a chapa 1 não apenas se calou diante dos inúmeros ataques aos direitos dos trabalhadores e da população em geral como também usou o nome do sindicato para apoiar o governo petista sem sequer debater e deliberar tal apoio com a base da categoria. Agora que o Marinho/PT e seus aliados perderam a eleição, a chapatrão quer continuar usando nosso sindicato como trampolim político e instrumento de terceiro turno nas eleições para prefeito.

Isso é inadmissível! Sindicato tem de ser um instrumento de organização e unidade em defesa dos direitos dos trabalhadores, e não aparelho de partidos e de centrais pelegas e governistas!!!

Somente elegendo uma diretoria sem rabo preso com governos e seus desmandos podemos garantir nossa resistência, construir paralisações e manifestações para dar um recado contundente ao governo Temer que quer aprofundar a retirada de direitos e a todos os governantes e parlamentares que atuam contra os interesses dos trabalhadores!

É com esta disposição e com este compromisso que a CHAPA 2 - OPOSIÇÃO UNIFICADA, continua se apresentando como uma alternativa democrática nas eleições do Sindserv!

CONHEÇA NOSSAS PROPOSTAS PARA A CATEGORIA:

- ✓ Plano de carreira e progressão justa e para todos. Não ao congelamento salarial!
- ✓ Revisão dos estatutos da educação e da GCM!
- ✓ Pelo fim da exclusão da 2240! Contra a PEC 55!
- ✓ Concurso público para todos os cargos e contra a terceirização! Pelo fim do assédio moral e sexual!
- ✓ Aposentadoria especial ao Magistério, GCM e demais profissionais em atividade de risco e insalubre!
- ✓ Defesa do hospital público do servidor e término do prédio do IMASF!
- ✓ Apoio aos usuários do IMASF e em defesa da qualidade no atendimento e transparência de sua gestão!
- ✓ Em defesa dos aposentados e seus direitos!
- ✓ Transparência das contas, contratos e processos jurídicos do sindicato!

Essa é uma síntese de nossas propostas. Saiba mais em nosso Blog
oposicaounificadachapa2.wordpress.com

VEJA OS LOCAIS DE VOTAÇÃO

1-Sindicato (SINDSERV) - Rua Caetano Zanella, 90, Vl. Zelinda.

2-SEDESC - Rua Redenção, 271, Jardim do Mar.

3-Secretaria de Serviços Urbanos - Av. Cam. do Mar, 2.795, Rudge Ramos.

4-Subprefeitura Riacho Grande - Av. Araguaia, 265, Riacho Grande.

5-Seção de Manut. Setor IV SU - 214 - Av. Cap. Casa, 687, Bairro dos Casa.

6-UPA Paulicéia - Rua Pedro de Toledo, 326, Paulicéia.

7-UBS Farina - Rua Maria Josefá Mendes, 15, Jd. Farina.

8-Dep. de Macrodrenagem - SU-5 - R. Max Mangels Sênior, 392, Planalto.

9-Subprefeitura do Alvarenga - Estr. dos Alvarengas, 5.815, Alvarenga.

10-UBS Jardim Represa - Rua Irati, n.º 10, Jardim Represa.